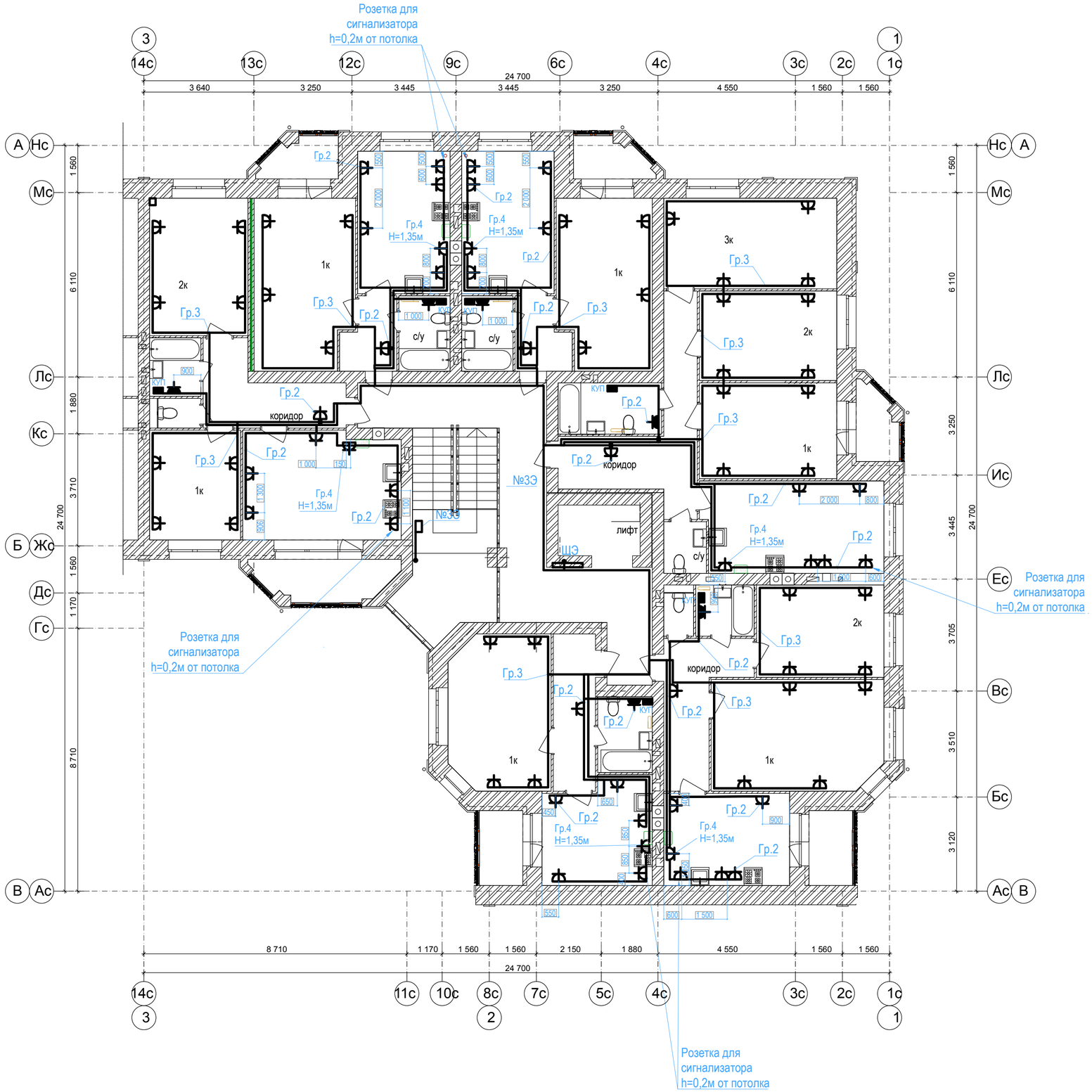

Схема блокировки

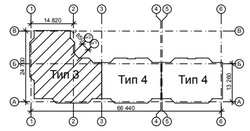

Условные обозначения

ЩЭ - щит этажный (учетно-распределительно групповой)

- розетка штепсельная двухполюсная
- розетка штепсельная двухполюсная, IP54
- Клеммная коробка уравнивания потенциалов

Примечание

Монтаж проводки выполнен в соответствии с действующими редакциями СНиП и ПУЭ.
Групповые сети квартир выполнены 3-х жильным кабелем марки Гр.1 ВВГнгls 3х1,5 - сеть освещения квартиры.
Прокладка по стенам - скрыто за слоем штукатурки;
по перекрытиям - в пустотах плит перекрытия.
Применен верхний способ разводки - горизонтальные участки проложены на расстоянии 0,15-0,25 м. от потолка; опуски к выключателям, розеткам и светильникам выполнены под прямым углом к потолку (полу).
Высота установки выключателей - 0,8 м.; розеток - 0,3 м.; розеток в кухне - 1,05 м.; розетки газоанализатора - 0,2 м. от потолка.
На 4 и 5 этаже в сан. узлах и ванных комнатах установлены вентиляторы, управление которыми осуществляется выключателем, установленным у входа в помещение, сблокированным с освещением.
Для обеспечения защиты от поражения электрическим током корпус ванны присоединен к РЕ проводнику, выполненного проводом ПуГВ 1х4

Согласовано

Взам. инв. №

Подпись и дата

Инв. № подл.

Изм.	Кол.уч.	Лист	№ док.	Подп.	Дата	Исполнительная схема электроснабжения			
						г. Ярославль, ул.Кирпичная, Строение 2.			
Гл.Энергетик		Раев Е.В.			05.18	Розеточная сеть	Стадия	Лист	Листов
							Р	4	
						Тип 3. Розеточная сеть типового этажа	ЗАО "Атрус"		